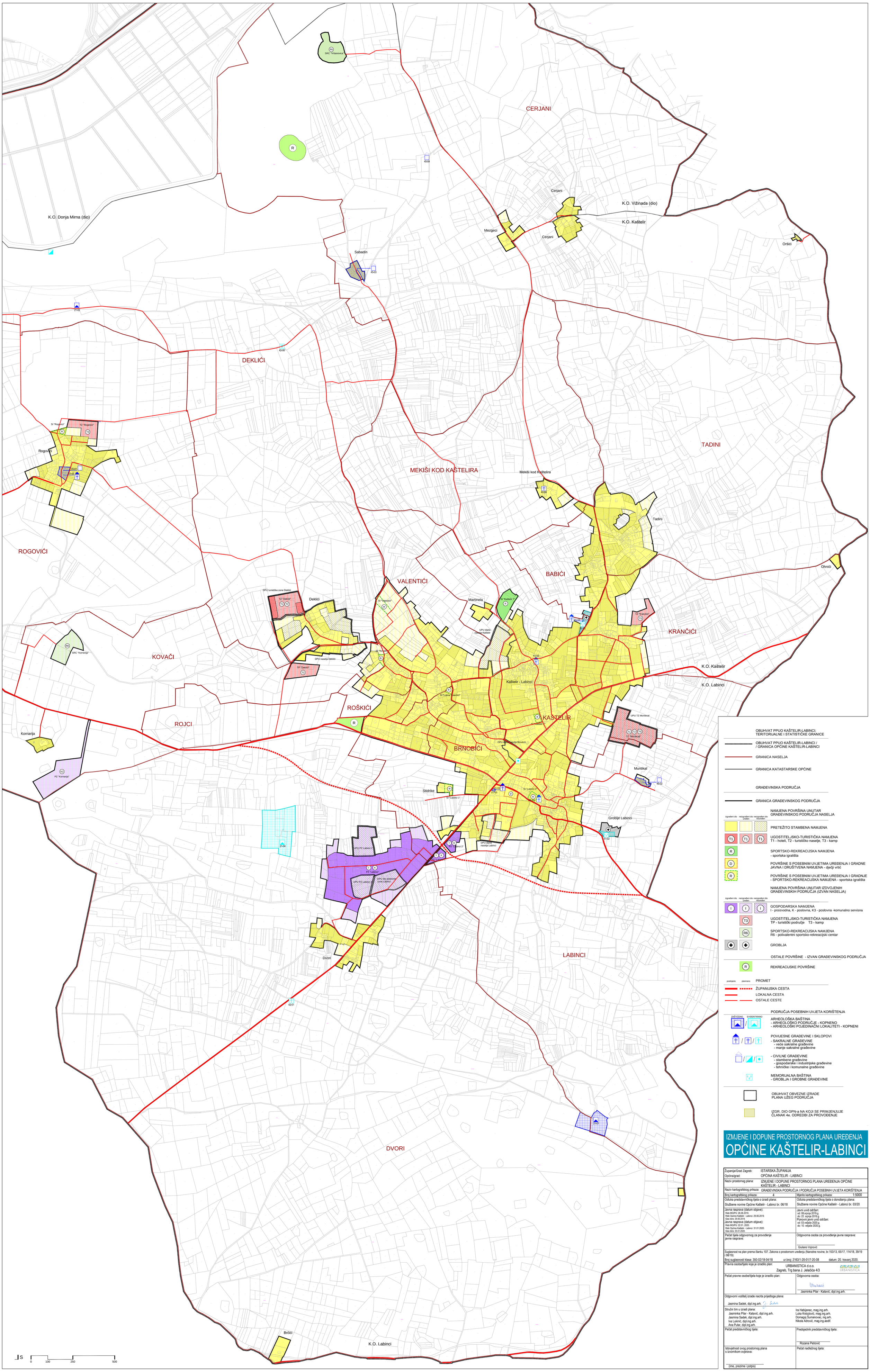

OBUHVAT PPUO KAŠTELIR-LABINCI;
TERITORIJALNE I STATISTIČKE GRANICE

OBUHVAT PPUO KAŠTELIR-LABINCI /
/ GRANICA OPĆINE KAŠTELIR-LABINCI

GRANICA NASELJA

GRANICA KATASTARSKE OPĆINE

GRAĐEVINSKA PODRUČJA

GRANICA GRAĐEVINSKOG PODRUČJA

NAMJENA POVRŠINA UNUTAR GRAĐEVINSKOG PODRUČJA NASELJA

izgrađeni dio | neizgrađeni dio uređen | neizgrađeni dio neuređen

PRETEŽITO STAMBENA NAMJENA

UGOSTITELJSKO-TURISTIČKA NAMJENA
T1 - hoteli, T2 - turističko naselje, T3 - kamp

SPORTSKO-REKREACIJSKA NAMJENA
- sportska igrališta

POVRŠINE S POSEBNIM UVJETIMA UREĐENJA I GRADNE
JAVNA I DRUŠTVENA NAMJENA - dječji vrtić

POVRŠINE S POSEBNIM UVJETIMA UREĐENJA I GRADNJE
- SPORTSKO-REKREACIJSKA NAMJENA - sportska igrališta

NAMJENA POVRŠINA UNUTAR IZDVOJENIH GRAĐEVINSKIH PODRUČJA (IZVAN NASELJA)

izgrađeni dio | neizgrađeni dio uređen | neizgrađeni dio neuređen

GOSPODARSKA NAMJENA
I - proizvodna, K - poslovna, K3 - poslovna -komunalno servisna

UGOSTITELJSKO-TURISTIČKA NAMJENA
TP - turistički područje T3 - kamp

SPORTSKO-REKREACIJSKA NAMJENA
R6 - polivalentni sportsko-rekreacijski centar

GROBLJA

OSTALE POVRŠINE - IZVAN GRAĐEVINSKOG PODRUČJA

REKREACIJSKE POVRŠINE

postojeće | planirano

PROMET

ŽUPANIJSKA CESTA

LOKALNA CESTA

OSTALE CESTE

PODRUČJA POSEBNIH UVJETA KORIŠTENJA

ZAŠTIĆENO / EVIDENTIRANO

ARHEOLOŠKA BAŠTINA
- ARHEOLOŠKO PODRUČJE - KOPNENO
- ARHEOLOŠKI POJEDINAČNI LOKALITETI - KOPNENI

POVIJESNE GRAĐEVINE I SKLOPOVI
- SAKRALNE GRAĐEVINE
  - veće sakralne građevine
  - manje sakralne građevine

- CIVILNE GRAĐEVINE
  - stambene građevine
  - gospodarske i industrijske građevine
  - tehničke i komunalne građevine

MEMORIJALNA BAŠTINA
- GROBLJA I GROBNE GRAĐEVINE

OBUHVAT OBVEZNE IZRADE
PLANA UŽEG PODRUČJA

IZGR. DIO GPN-a NA KOJI SE PRIMJENJUJE
ČLANAK 4e. ODREDBI ZA PROVOĐENJE

IZMJENE I DOPUNE PROSTORNOG PLANA UREĐENJA
OPĆINE KAŠTELIR-LABINCI

Županija/Grad Zagreb:	ISTARSKA ŽUPANIJA
Općina/grad:	OPĆINA KAŠTELIR - LABINCI
Naziv prostornog plana:	IZMJENE I DOPUNE PROSTORNOG PLANA UREĐENJA OPĆINE KAŠTELIR - LABINCI
Naziv kartografskog prikaza:	GRAĐEVINSKA PODRUČJA I PODRUČJA POSEBNIH UVJETA KORIŠTENJA
Broj kartografskog prikaza: 4	Mjerilo kartografskog prikaza: 1:5000
Odluka predstavničkog tijela o izradi plana: Službene novine Općine Kaštelir - Labinci br. 06/18	Odluka predstavničkog tijela o donošenju plana: Službene novine Općine Kaštelir - Labinci br. 03/20
Javna rasprava (datum objave): Web MGIPU: 26.06.2019. Web Općine Kaštelir - Labinci: 29.06.2019. Glas Istre: 29.06.2019. Javna rasprava (datum objave): Web MGIPU: 22.01..2020. Web Općine Kaštelir - Labinci: 31.01.2020. Glas Istre: 25.01.2020.	Javni uvid održan: od: 08.srpnja 2019.g. do: 22. srpnja 2019.g. Ponovni javni uvid održan: od: 03.veljače 2020.g. do: 10. veljače 2020.g.
Pečat tijela odgovornog za provođenje javne rasprave:	Odgovorna osoba za provođenje javne rasprave: Giuliano Vojnović
Suglasnost na plan prema članku 107. Zakona o prostornom uređenju (Narodne novine, br.153/13, 65/17, 114/18, 39/19 i 98/19): Broj suglasnosti klasa: 350-02/18-04/18 ur.broj: 2163/1-20-01/7-20-08 datum: 20. travanj 2020.	
Pravna osoba/tijelo koje je izradilo plan:	URBANISTICA d.o.o. Zagreb, Trg bana J. Jelačića 4/3
Pečat pravne osobe/tijela koje je izradilo plan:	Odgovorna osoba: Jasminka Pilar - Katavić, dipl.ing.arh.
Odgovorni voditelj izrade nacrta prijedloga plana: Jasmina Sadek, dipl.ing.arh.	
Stručni tim u izradi plana: Jasminka Pilar - Katavić, dipl.ing.arh. Jasmina Sadek, dipl.ing.arh. Iva Lukinić, dipl.ing.arh. Ana Putar, dipl.ing.arh.	Ira Habijanec, mag.ing.arh. Luka Krstulović, mag.ing.arh. Domagoj Šumanovac, ing.arh. Nikola Adrović, mag.ing.aedif.
Pečat predstavničkog tijela:	Predsjednik predstavničkog tijela: Rozana Petrović
Istovjetnost ovog prostornog plana s izvornikom ovjerava: (ime, prezime i potpis)	Pečat nadležnog tijela: